



Informationen zur Klassenstufe 10 im Schuljahr 2020/21 und zum Übergang in die Studienstufe

Martin Wilms und Mark Sternke, 4. Februar 2020



- Doppelfunktion der 10. Klasse
- schriftliche und mündliche Überprüfungen
- Vorbereitung der Studienstufe in der Stufe 10
- Projekte in der Stufe 10
- Stundentafel in der Stufe 10
- Wahlbogen
- Auslandsaufenthalt – Latinum – Nichtversetzung/MSA
- Erste Informationen zur Studienstufe



- **Versetzung in die Studienstufe**
 - schließt **Mittleren Bildungsabschluss** ein
 - ist **Zugangsberechtigung** für Studienstufe

- **Vorbereitung der Studienstufe**
 - Orientierung in
Wahlpflicht- und Ergänzungskursen

10. Klassen: Überprüfungen



- **Schriftliche Überprüfungen**

Februar 2021 in Deutsch, Mathematik und einer Fremdsprache (Eng, Frz, Lat, Spa)

- **mündliche Überprüfungen**

im 2. Halbjahr, voraussichtlich im Mai/Juni 2021

- in Gruppen
- in der ausgewählten Fremdsprache
- in Deutsch oder/und Mathematik

- schriftliche und mündliche Überprüfungen gehen mit insg.

30% in die Jahresnote des jeweiligen Faches ein

- die Note 4 oder besser in Latein beinhaltet das Latinum

Vorbereitung der Studienstufe durch Wahlpflicht- und Ergänzungskurse

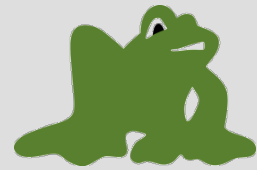

- **Orientierung** bzgl. des Profils der Studienstufe durch
 - Wahlpflichtangebot in Klasse 10
 - Ergänzungskurse (halbjährig Ges-His-Geo-PGW bzw. Bio-Che-Phy)
- Fächerwahl in 10 als **sinnvolle Vorbereitung** für das gewählte Profil: relevant für:
 - Profil „Kunst als (Re-)Aktion“ Kunst
 - Profil „Musik im Spannungsfeld der Gesellschaft“ Musik
 - Profil „Vernunft der Medien“: Philosophie

Trotzdem:

Fächerwahl in Klasse 10 grenzt Profil- und Kurswahl in der Oberstufe nicht ein!

- **Französisch/Spanisch neu** (aufgenommen in Klasse 10)
 - 4 stdg., Verpflichtung auf 3 Jahre
 - nutzt Doppelstunde des Wahlpflichtunterrichts und Ergänzungskurses
 - in der Studienstufe zusätzlich zu einer weitergeführten Fremdsprache



- **in der Klassenstufe 10**
 - **Berufsorientierungsseminar** (eintägig im Januar/Februar)
 - **Sozialpraktikum** (zwei Wochen, vor den Sommerferien)



Stundentafel 10

• Deutsch	4		• Wahlpflicht I	
• Mathematik	4		• Kunst / Musik / Darst. Spiel	2
• Englisch	3		• Wahlpflicht II	
• Frz/Lat/Spa	3		• Religion / Philosophie	2
• PGW/Soc	2		• Wahlpflicht III	
• Geschichte/His	} 3 *)		• Inf / EEG / Science / Mu / MP	2
• Geographie			oder Französisch/Spanisch neu aufgenommen	(4)
• Biologie	2			
• Chemie	} 3 *)		• Wahlpflicht IV (Ergänzungskurse)	
• Physik			• Ges / His / Geo / PGW	} 2 *)
• Sport		2	• Bio / Che / Phy	

*) Epochenunterricht jeweils ½ Jahr

Insgesamt 34 – 35 Stunden pro Woche

Wahlbogen 1. Teil

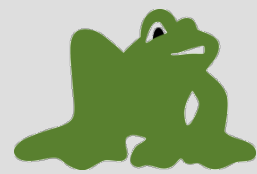

GYMNASIUM GROOTMOOR

Wahlbogen: Wahlpflichtunterricht für Stufe 10

Name (Bitte in Druckschrift): Klasse 9.....

! Bitte in den Wahlpflichtbereichen 1, 2 und 3 jeweils genau einen Kurs bei Erstwahlen und je einen anderen bei Zweitwahlen ankreuzen!

Erstwahl:

Wahlpflichtbereich 1:

- Kunst
- Musik
- Darstellendes Spiel

Wahlpflichtbereich 2:

- Religion
- Philosophie

Wahlpflichtbereich 3:

- Französisch neu (4-stdg.; festgelegt für 3 Jahre)
- Spanisch neu (4-stdg.; festgelegt für 3 Jahre)
- Musik (falls nicht in 1 gewählt)
- Science
- Engineering (EEG) / Formel 1
- Informatik

Zweitwahl:

- Kunst
- Musik
- Darstellendes Spiel

- Religion
- Philosophie

- Franz. neu (4-stdg.; für 3 Jahre)
- Spanisch neu (4-stdg.; für 3 Jahre)
- Musik (falls nicht in 1 gewählt)
- Science
- EEG
- Informatik

Wahlbogen 2. Teil



- | | | | |
|---|------------------------|---|------------------------|
| Musikpraxis: | <u>einverstanden:*</u> | | <u>einverstanden:*</u> |
| <input type="checkbox"/> Ensemble Aquaplaning | | <input type="checkbox"/> Blockflötenorchester | |
| <input type="checkbox"/> Bigband | | <input type="checkbox"/> Chor | |
| <input type="checkbox"/> Orchester | | <input type="checkbox"/> Kammerchor | |

* Schüler/innen, die Musikpraxis wählen, müssen vorab ihre Eignung von der Lehrkraft durch Unterschrift bestätigen lassen.

Wahlpflichtbereich 4:

Bitte je **Kursgruppe** bei der Erstwahl genau einen und bei Zweitwahl einen anderen Kurs ankreuzen!
 Schüler/innen, die Spanisch oder Französisch als Erstwahl angegeben haben, kreuzen bitte nur bei Zweitwahl an!

Erstwahl:

Ergänzungskurs 1:

- Geschichte (auf Deutsch)
- History
- Geographie
- PGW

Zweitwahl:

- Geschichte (auf Deutsch)
- History
- Geographie
- PGW

Ergänzungskurs 2:

- Biologie
- Chemie
- Physik

- Biologie
- Chemie
- Physik

Hamburg, den

Erziehungsberechtigte/r: Schüler/in:



Bitte diesen Wahlbogen bis zum 14.02.2020 bei der Klassenlehrerin/beim Klassenlehrer abgeben.

Häufige Fragen / Nichtversetzung/MSA

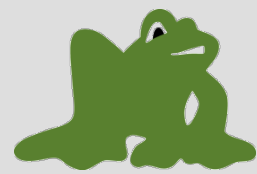

• **Auslandsaufenthalt**

- in Klasse 10 (1 Jahr; ½ Jahr; 3 Monate)
- als „Pause“ zwischen Klasse 10 und Studienstufe
- Sekretariat → Informationen zu Auslandsaufenthalten

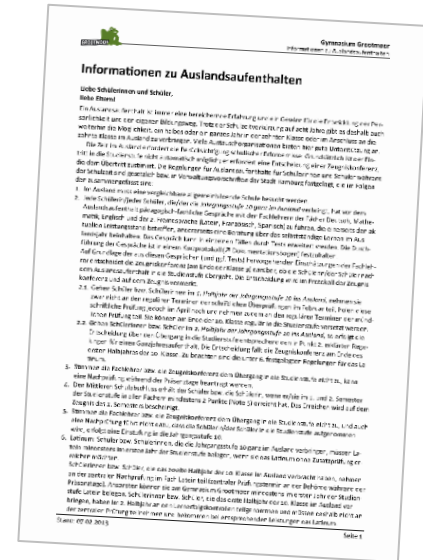

• **Latinum:** APO-GrundStGy und APO-AH § 34

Die Note 4 oder besser in Latein beinhaltet das „Latinum“.

- **Nichtversetzung**
- **Mittlerer Schulabschluss**



- Abteilungsleiter für die Oberstufe: **Herr Sternke**
- **APO-AH** (Ausbildungs- und Prüfungsordnung für die allgemeine Hochschulreife)
- **Profilbroschüre** auf der Homepage
- **Informationsveranstaltungen** in Klasse 10
zu den angebotenen Profilen und den Wahlmöglichkeiten in der Oberstufe für Eltern und Schüler
- **Profil- und Kurswahlen** (etwa im Feb./März 2021)

Studienstufe – eine grobe Übersicht



- **3 Kernfächer** (je 4 Wochenstunden)
 - Deutsch und Mathematik
 - eine weitergeführte Fremdsprache ist Kernfach (Eng, Frz, Lat, Spa/Spn)
 - weitere Fremdsprachen sind als Wahlfach möglich
- **Profilbereich** (i. d. R. 12 Wochenstd., davon 2 Std. Seminarfach)
 - **Kunst- bzw. Musik-Profil** (Kun bzw. Mus, Ges, Rel) (sog. *Y-Profil*)
 - **Aufgaben u. Probleme der Menschheit im 21. Jh.** (PGW, Ges, Bio)
 - **Bilingual: The Path to Freedom and Democracy**
(History (Ges), Social Studies (PGW), TheatreArts (DSP))
 - **Vernunft der Medien – (neue) Medien der Vernunft** (Phil, PGW, Kunst)
 - **System Mensch – System Erde** (Bio, Geo, Phil)
 - **Chemie im Menschen – Chemie am Menschen** (Che, Geo, Bio)
 - **Energietechnik und Nachhaltigkeit** (Phy, Geo, Phil)
- **Wahlpflichtbereich** (4 - 6 WS)
 - Sport + weitere Fächer, um Auflagen der Prüfungsordnung abzudecken
- **Wahlbereich** (4 - 6 WS) - freie Auswahl im Rahmen des schulischen Angebots

Übergang in die Studienstufe



- Änderungen in den **Anforderungen**:
 - stärkeres Maß an **Eigenständigkeit** in der Gestaltung des Lernens (Vor- und Nachbereitung des Unterrichts, lfd. Kursarbeit („Mitarbeit“))
 - umfangreichere und längere **Klausuren**, die gezielt auf die Leistungserwartungen im Abitur vorbereiten
 - in fast allen Fächern **Zentralabitur**, d. h.: Operatoren und Inhalte werden durch zentrale Vorgaben der Behörde festgelegt
 - in jedem Schuljahr der Oberstufe verpflichtend eine **Präsentationsleistung**, die das Gewicht einer Klausur hat
- „Relevanz“ der **Benotung**: jede Leistung geht letztlich schon in das Abitur ein

Übergang in die Studienstufe



- **Vorbereitung** auf die Studienstufe:
 - **fachlich:** die Inhalte des Unterrichts in der Sekundarstufe I bereiten auf den die fachlichen Anforderungen der Oberstufe vor
 - **methodisch:** in den einzelnen Fächern werden Arbeitsweisen und fachliche Methoden systematisch erlernt
 - **überfachliche Anforderungen und Kompetenzen** sind Gegenstand in allen Fächern → wichtig selbstverständlich für die Anforderungen in der Oberstufe (bspw. Erlernen des Umgangs mit den zentralen Operatoren)
- Letztlich bekommt die **Arbeitshaltung** sehr viel stärkere Bedeutung: Wer in der Mittelstufe sein Lernen ernst nimmt, wird auch beim Übergang in die Studienstufe wenig Schwierigkeiten haben!

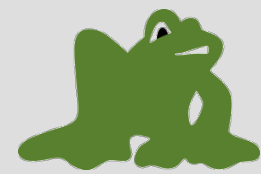

Danke

